

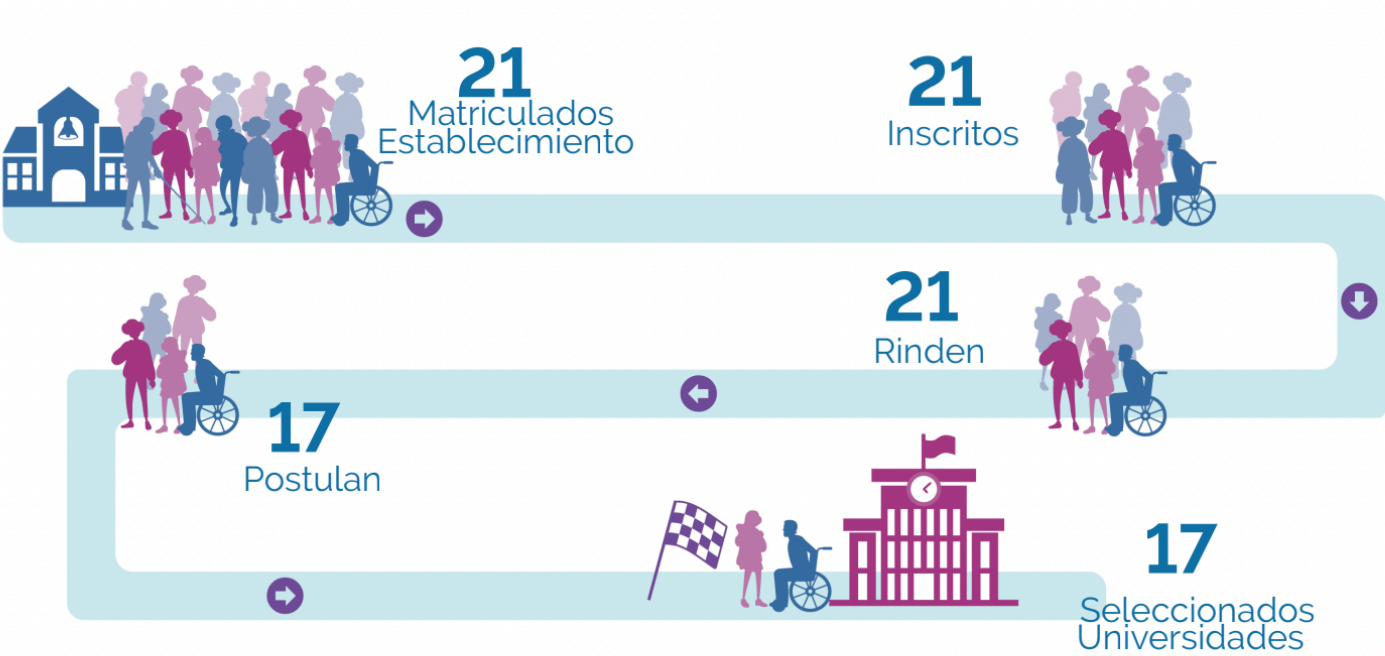

The American School

Prueba de Acceso a la Educación Superior (PAES) 2023

I. Síntesis del proceso



Nota : En la seccion "Rinden", se reporta la cantidad de estudiantes que rinden la PAES de C. Matemática 1 y C. Lectora.
* Información entregada por el Ministerio de Educación el 12 Enero del 2023.

II. Resultados

A. Promedio Pruebas Obligatorias

PROMEDIO DE PRUEBAS DE ACCESO A LA EDUCACIÓN SUPERIOR OBLIGATORIAS

PUNTAJE ESTÁNDAR	TOTAL	%
100 - 199	0	0,00
200 - 249	0	0,00
250 - 299	0	0,00
300 - 349	0	0,00
350 - 399	0	0,00
400 - 449	0	0,00
450 - 499	0	0,00
500 - 549	1	4,76
550 - 599	0	0,00
600 - 649	1	4,76
650 - 699	3	14,29
700 - 749	4	19,05
750 - 799	6	28,57
800 - 849	3	14,29
850 - 899	2	9,52
900 - 949	0	0,00
950 - 1000	1	4,76
TOTAL	21	100,00
PROMEDIO	757,6	
MEDIANA	757	
DESV. ESTÁNDAR	96,08	

Unidades Educativas similares					
HC - DIURNO / PARTICULAR PAGADO					
	N° Estudiantes	N° UNID. EDUC.	PROMEDIO	MEDIANA	DESV. ESTÁNDAR
Comuna	223	5	746,6	753	121,05
Provincia	435	12	746,1	749	119,59
Región	669	17	741,3	741,5	118,34
Nacional	19.594	440	730,8	731,5	126,67

B. NEM

NEM

PUNTAJE ESTÁNDAR	TOTAL	%
100 - 199	0	0,00
200 - 249	0	0,00
250 - 299	0	0,00
300 - 349	0	0,00
350 - 399	0	0,00
400 - 449	0	0,00
450 - 499	1	4,76
500 - 549	2	9,52
550 - 599	3	14,29
600 - 649	2	9,52
650 - 699	1	4,76
700 - 749	3	14,29
750 - 799	5	23,81
800 - 849	0	0,00
850 - 899	1	4,76
900 - 949	0	0,00
950 - 1000	3	14,29
TOTAL	21	100,00
PROMEDIO	714,2	
MEDIANA	713	
DESV. ESTÁNDAR	147,68	

Unidades Educativas similares					
HC - DIURNO / PARTICULAR PAGADO					
	N° Estudiantes	N° UNID. EDUC.	PROMEDIO	MEDIANA	DESV. ESTÁNDAR
Comuna	225	5	791,8	808	126,46
Provincia	438	12	790,4	808	122,79
Región	672	17	786,5	799	121,32
Nacional	19.795	440	813,9	837	118,75

La figura muestra la distribución de estudiantes según intervalos de puntaje NEM. Se muestra el porcentaje de estudiantes dentro de cada intervalo, con el fin de comparar los resultados del establecimiento con los del país, la región, la comuna y los establecimientos similares.

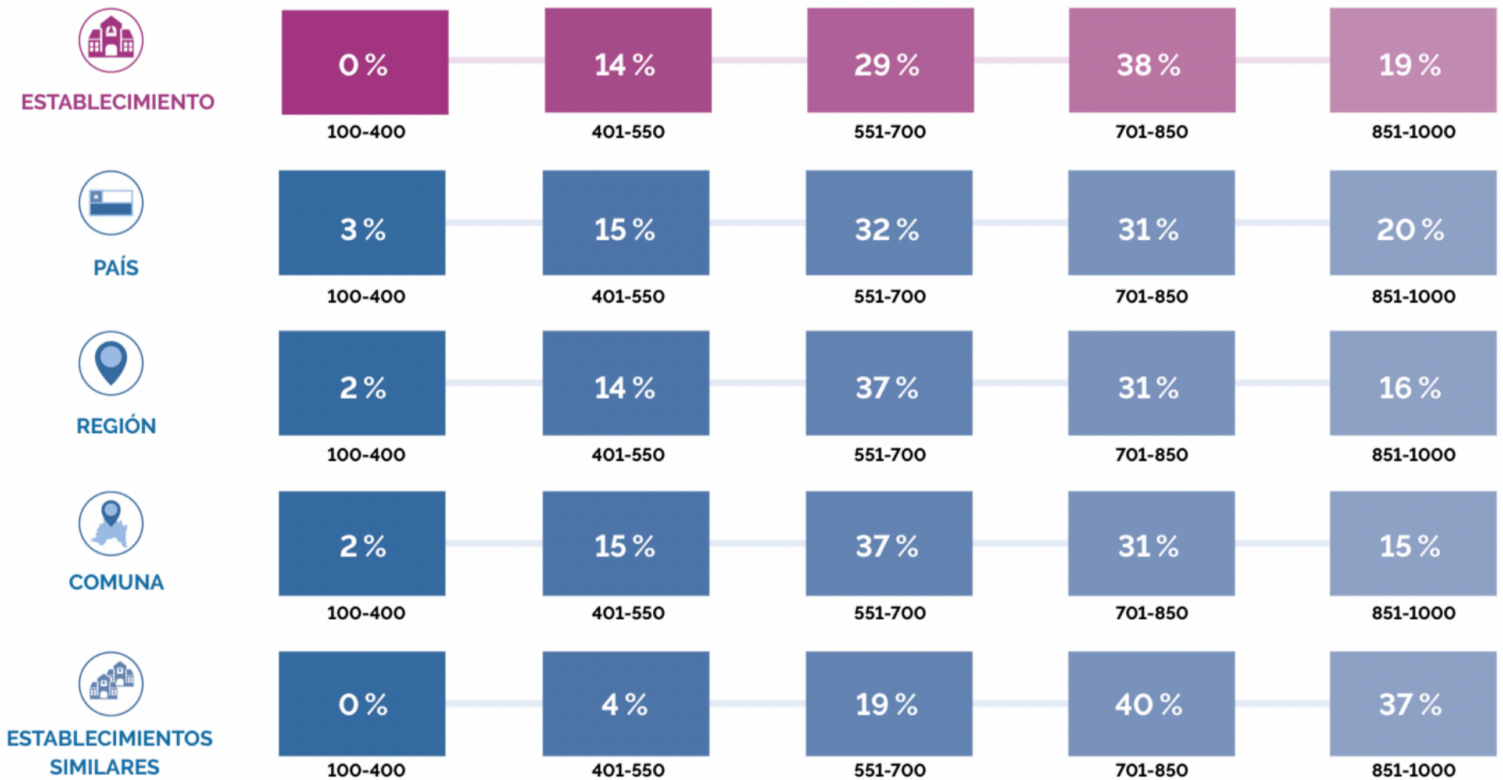

C. Ranking

RANKING

PUNTAJE ESTÁNDAR	TOTAL	%
100 - 199	0	0,00
200 - 249	0	0,00
250 - 299	0	0,00
300 - 349	0	0,00
350 - 399	0	0,00
400 - 449	0	0,00
450 - 499	1	4,76
500 - 549	2	9,52
550 - 599	3	14,29
600 - 649	2	9,52
650 - 699	1	4,76
700 - 749	3	14,29
750 - 799	4	19,05
800 - 849	1	4,76
850 - 899	1	4,76
900 - 949	0	0,00
950 - 1000	3	14,29
TOTAL	21	100,00
PROMEDIO	719,7	
MEDIANA	713	
DESV. ESTÁNDAR	156,07	

Unidades Educativas similares					
HC - DIURNO / PARTICULAR PAGADO					
	N° Estudiantes	N° UNID. EDUC.	PROMEDIO	MEDIANA	DESV. ESTÁNDAR
Comuna	225	5	801,5	821	134,46
Provincia	438	12	801,6	821	131,2
Región	672	17	798	809	130,67
Nacional	19.795	440	826,6	848	126,59

La figura muestra la distribución de estudiantes según intervalos de Puntaje de Ranking. Se muestra el porcentaje de estudiantes dentro de cada intervalo, con el fin de comparar los resultados del establecimiento con los del país, la región, la comuna y los establecimientos similares.

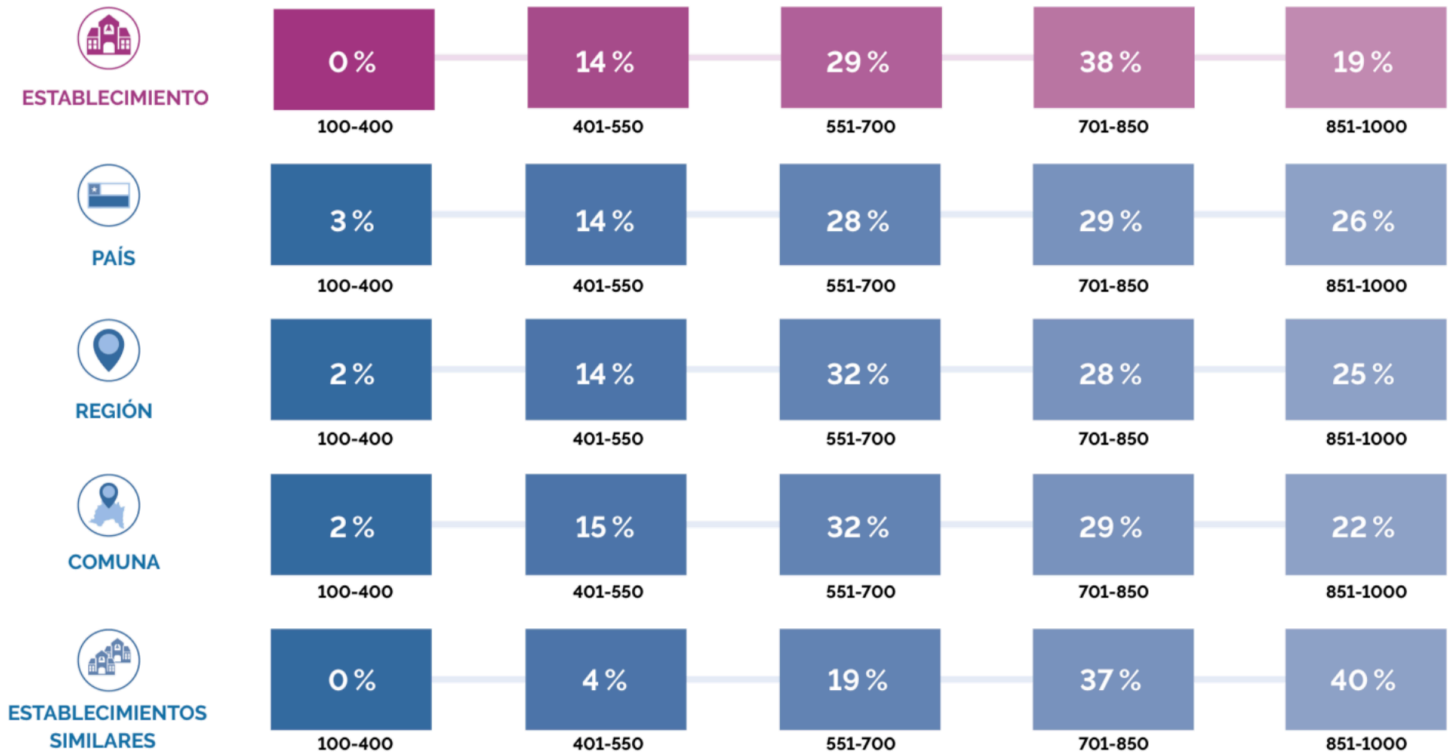

D. Competencia Lectora

PUNTAJE ESTÁNDAR	TOTAL	%
100 - 199	0	0,00
200 - 249	0	0,00
250 - 299	0	0,00
300 - 349	0	0,00
350 - 399	0	0,00
400 - 449	0	0,00
450 - 499	0	0,00
500 - 549	0	0,00
550 - 599	1	4,76
600 - 649	1	4,76
650 - 699	3	14,29
700 - 749	5	23,81
750 - 799	1	4,76
800 - 849	3	14,29
850 - 899	5	23,81
900 - 949	2	9,52
950 - 1000	0	0,00
TOTAL	21	100,00
PROMEDIO	774,4	
MEDIANA	761	
DESV. ESTÁNDAR	102,51	

Unidades Educativas similares					
HC - DIURNO / PARTICULAR PAGADO					
	N° Estudiantes	N° UNID. EDUC.	PROMEDIO	MEDIANA	DESV. ESTÁNDAR
Comuna	223	5	765,1	788	110,73
Provincia	435	12	760,3	775	108,25
Región	669	17	758,6	775	107,14
Nacional	19.665	440	752,8	761	114,24

E. Matemática

PRUEBA DE ACCESO A LA EDUCACIÓN SUPERIOR DE COMPETENCIA MATEMÁTICA 1 (M1)

PUNTAJE ESTÁNDAR	TOTAL	%
100 - 199	0	0,00
200 - 249	0	0,00
250 - 299	0	0,00
300 - 349	0	0,00
350 - 399	0	0,00
400 - 449	0	0,00
450 - 499	0	0,00
500 - 549	1	4,76
550 - 599	1	4,76
600 - 649	2	9,52
650 - 699	5	23,81
700 - 749	2	9,52
750 - 799	5	23,81
800 - 849	2	9,52
850 - 899	1	4,76
900 - 949	0	0,00
950 - 1000	2	9,52
TOTAL	21	100,00
PROMEDIO	740,9	
MEDIANA	743	
DESV. ESTÁNDAR	121	

Unidades Educativas similares					
HC - DIURNO / PARTICULAR PAGADO					
	N° Estudiantes	N° UNID. EDUC.	PROMEDIO	MEDIANA	DESV. ESTÁNDAR
Comuna	224	5	727	715	158,14
Provincia	436	12	731,4	715	158,19
Región	670	17	723,5	704	158
Nacional	19.609	440	708,2	695	164,83

PRUEBA DE ACCESO A LA EDUCACIÓN SUPERIOR DE COMPETENCIA MATEMÁTICA 2 (M2)

PUNTAJE ESTÁNDAR	TOTAL	%
100 - 199	0	0,00
200 - 249	0	0,00
250 - 299	0	0,00
300 - 349	0	0,00
350 - 399	1	16,67
400 - 449	2	33,33
450 - 499	0	0,00
500 - 549	1	16,67
550 - 599	0	0,00
600 - 649	0	0,00
650 - 699	1	16,67
700 - 749	0	0,00
750 - 799	0	0,00
800 - 849	1	16,67
850 - 899	0	0,00
900 - 949	0	0,00
950 - 1000	0	0,00
TOTAL	6	100,00
PROMEDIO	545	
MEDIANA	487	
DESV. ESTÁNDAR	170,5	

Unidades Educativas similares					
HC - DIURNO / PARTICULAR PAGADO					
	N° Estudiantes	N° UNID. EDUC.	PROMEDIO	MEDIANA	DESV. ESTÁNDAR
Comuna	118	5	561,9	530	138,92
Provincia	232	12	565,9	537,5	142,61
Región	333	17	569,2	545	143,24
Nacional	11.621	439	544,9	516	140,74

F. Historia y Ciencias Sociales

PRUEBA DE ACCESO A LA EDUCACIÓN SUPERIOR DE HISTORIA Y CIENCIAS SOCIALES

PUNTAJE ESTÁNDAR	TOTAL	%
100 - 199	0	0,00
200 - 249	0	0,00
250 - 299	0	0,00
300 - 349	0	0,00
350 - 399	0	0,00
400 - 449	0	0,00
450 - 499	0	0,00
500 - 549	0	0,00
550 - 599	4	30,77
600 - 649	3	23,08
650 - 699	1	7,69
700 - 749	1	7,69
750 - 799	2	15,38
800 - 849	2	15,38
850 - 899	0	0,00
900 - 949	0	0,00
950 - 1000	0	0,00
TOTAL	13	100,00
PROMEDIO	680,6	
MEDIANA	643	
DESV. ESTÁNDAR	95,88	

Unidades Educativas similares					
HC - DIURNO / PARTICULAR PAGADO					
	N° Estudiantes	N° UNID. EDUC.	PROMEDIO	MEDIANA	DESV. ESTÁNDAR
Comuna	120	5	617,8	608	127,7
Provincia	228	12	615,3	608	126,11
Región	342	17	620,1	616	120,57
Nacional	10.375	440	617,3	608	136,92

G. Ciencias

PRUEBA DE ACCESO A LA EDUCACIÓN SUPERIOR DE CIENCIAS

PUNTAJE ESTÁNDAR	TOTAL	%
100 - 199	0	0,00
200 - 249	0	0,00
250 - 299	0	0,00
300 - 349	0	0,00
350 - 399	0	0,00
400 - 449	0	0,00
450 - 499	2	22,22
500 - 549	2	22,22
550 - 599	0	0,00
600 - 649	0	0,00
650 - 699	1	11,11
700 - 749	2	22,22
750 - 799	1	11,11
800 - 849	1	11,11
850 - 899	0	0,00
900 - 949	0	0,00
950 - 1000	0	0,00
TOTAL	9	100,00
PROMEDIO	640,3	
MEDIANA	691	
DESV. ESTÁNDAR	131,72	

Unidades Educativas similares					
HC - DIURNO / PARTICULAR PAGADO					
	N° Estudiantes	N° UNID. EDUC.	PROMEDIO	MEDIANA	DESV. ESTÁNDAR
Comuna	137	5	632,4	613	121,94
Provincia	263	12	628,8	611	118,98
Región	410	17	624,3	610	120,08
Nacional	12.633	440	613,1	594	122,43



Conclusión PAES 2023

Promedio Colegio
757,6

Prueba	Puntaje
Lenguaje	774,4
Matemática M1	740,9
Historia y Ciencias Sociales	680,6
Ciencias	640,3

NEM	714,2
Ranking	719,7

Resultados selección Universitaria	Cantidad de alumnos por ingreso
Primera prioridad	10
Segunda prioridad	4
Tercera prioridad	3

Comparación PDT 2022

Prueba	Puntaje 2022*	Puntaje 2023
Lenguaje	683	774,4
Matemática	587	740,9
Historia y Ciencias Sociales	672	680,6
Ciencias	602	640,3

*Los resultados 2022 están convertidos de puntajes PDT a aproximadamente Nueva Escala PAES.

Comparativo colegios provincia de Llanquihue

RESULTADOS OFICIALES PAES PROCESO ADMISIÓN 2023									
Colegio	N° alum	Leng	Mat	Prom	Hist	Cien	NEM	Rank	
1 TAS	21	774,4	740,9	757,6	680,6	640,3	714,2	719,7	
2 Pumahue	45	769,3	735,8	752,6	605,2	640,6	849,1	857,6	
3 San Javier	97	750,7	714,4	732,5	585,9	615,5	770,6	778,7	
4 Alemán PM	46	823,6	798	810,8	699,8	695,1	824,5	831,7	
5 Alemán PV	43	763	749	756	593,7	635,9	820,4	825,6	
6 Germania	64	758,1	722,8	740,5	611,2	606,1	790,5	803,8	
7 Puerto Varas	57	792,5	828,5	810,5	678,1	708,7	807,3	812,7	
8 Arrarián	89	688,5	623,5	656	547,1	541,3	772,1	787	
9 Santa María	171	700,3	611,6	656,3	550,6	549,1	682,3	705,8	
10 IC	68	673	563,8	619,3	543	526,4	722,7	731,3	
11 Santo Tomás	99	684,3	619,5	651,9	546,1	547,5	737,8	770,4	
12 Patagonia	31	714,2	621,4	667,8	552,5	586,4	763,5	793,6	
13 British	34	728,7	624,5	676,6	616,9	515,2	798,1	818,1	